

- COUPE A.A -

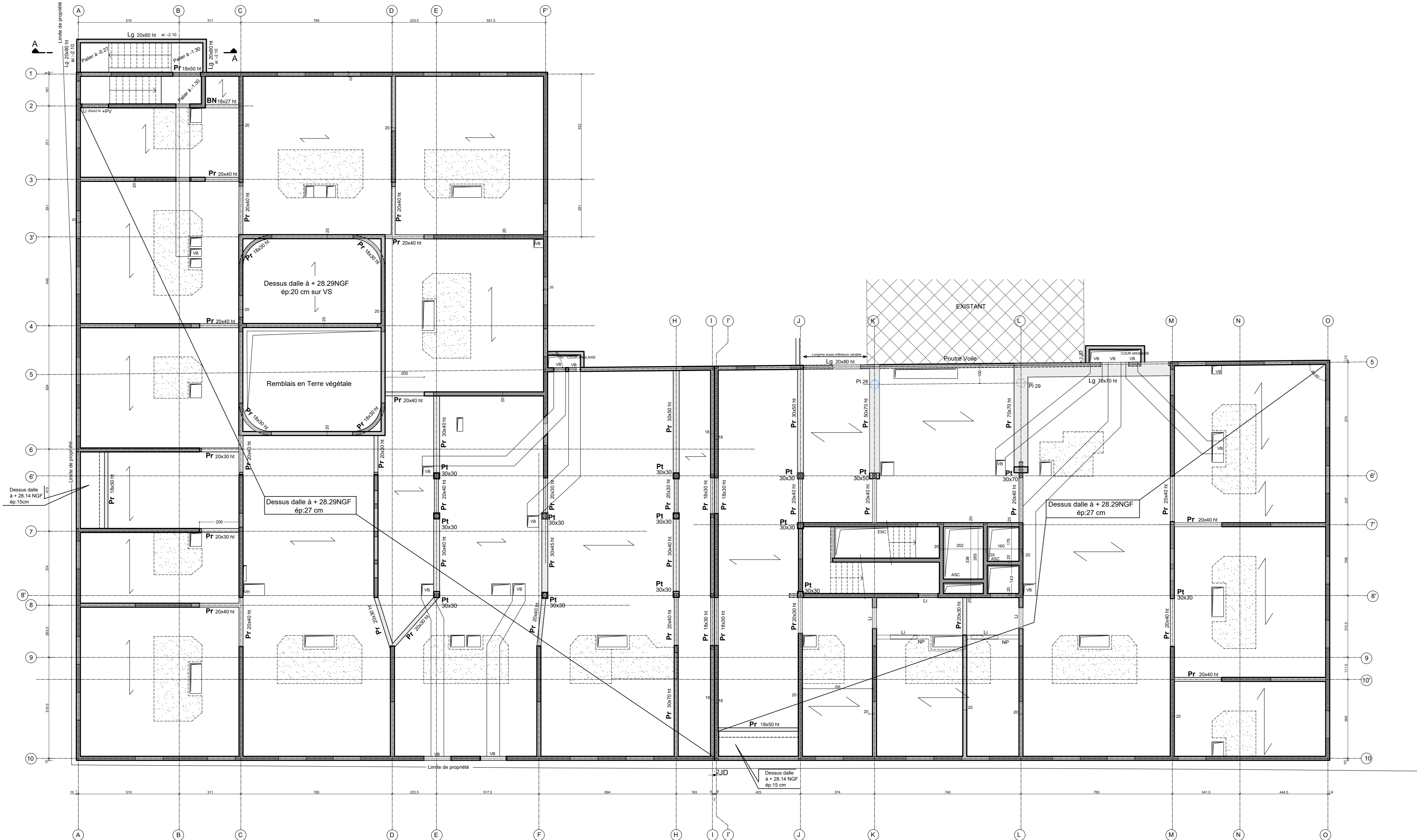
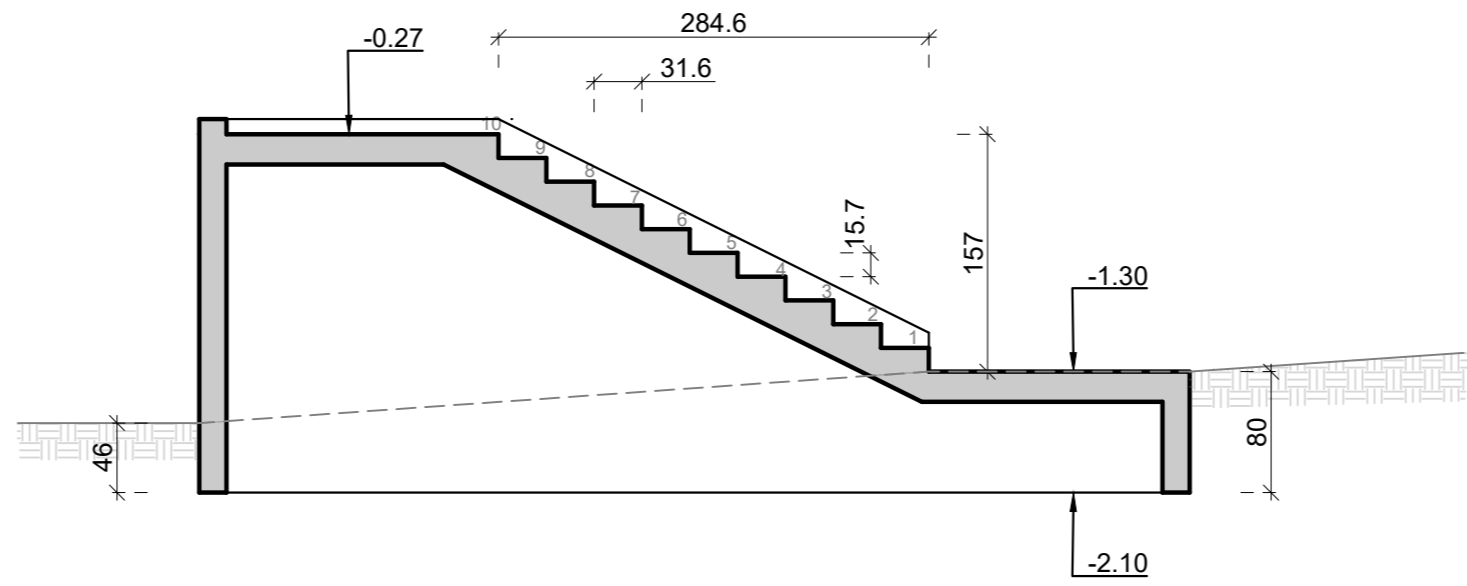

• **NOTA:**

- Voile ép.20 cm sauf indication contraire
- Plancher à prédalle précontraintes ép: 27 cm

• **Niveau de Référence:** ±0.00 = +28.29 NGF

• **Hypothèse de sol:**

- En attente de l'étude géotechnique

• **Charges:**

Charges permanentes G [daN/m²] - Charges d'exploitation Q [daN/m²]:

- Circulations : G= 100 - Q= 350
- Chambres : G= 100 - Q= 350
- Salle de Bains logements (décaissé de 5 cm) : G= 200 - Q= 350
- Sanitaires : G= 100 - Q= 350
- Salle à manger : G= 100 - Q= 350
- Rangements : G= 100 - Q= 400
- Bureau : G= 100 - Q= 350
- Lingerie : G= 100 - Q= 400

• **Matériaux:**

Béton:

- Fondations totalement enterrées : C25/30 classe XC2-XF1 enrobage 3.5 cm
- Fondations partiellement enterrées : C25/30 classe XC4-XF1 enrobage 4 cm
- Dalle basse du RDC : C25/30 classe XC2 enrobage 3,5cm
- Voile intérieurs : C25/30 classe XC1 enrobage 3 cm
- Voile de façade : C25/30 classe XC4-XF1 enrobage 4 cm
- Plancher intérieur : C25/30 classe XC1 enrobage 3 cm

Aciers:

- F_{yk} = 500 MPa pour les barres HA et treillis
- F_{yk} = 240 MPa pour les aciers doux

Bois:

- Bois massif C24
- Lamellé collé GL24h

• **STABILITE au feu:**

- Bâtiment REI 60
- Local à risque important REI 120

Région:

- Vent : Zone 2 - Vitesse de référence 24 m/s - Rugosité IIIb
- Neige : Zone A1 S₀ 45 daN/m²

• **Lexique:**

- Re : Relevé
- PI : Poteau
- PV : Poutre voile
- Pr : Poutre
- Pa : Poutre allège
- JD : Joint de dilatation
- pp : prédalle précontrainte

• **Légende:**

- Voile béton armé ép: 18 cm
- sens de portées des prédalles précontraintes
- Impact Mur du niveau supérieur
- Décaissé de 5 cm au droit des Salles de Bains

Ce plan est la propriété de KUBE STRUCTURE et ne peut être transmis à des tiers sans son autorisation

cba
architectes

9 rue du Nord - CS 7092 -
79000 ROUEN CEDEX
Tél. 02 35 54 48 39 - CONTACT : sebastien.roy@cbaarchitectes.fr
Contact :
jean-marc.roy@cbaarchitectes.fr
magdalena.bukowska@cbaarchitectes.fr

unhi
Urbanisme • Habitat • Environnement

39 rue des Vigorles
75000 Paris
Tél. 01 53 13 51 91 (0)
www.unhi.fr
Contact :
m.bouillon@unhi.fr
s.bouillon@unhi.fr

ARCHITECTE MANDATAIRE

ARCHITECTE CO-TRAITANT

PROJET

Reconstruction du SMR et Restructuration de l'EHPAD au
Centre Hospitalier
Durécu-Lavoisier de Darnétal
ADRESSE : 116, rue Louis Pasteur 76160 Darnétal

CLIENT

MCA :
ADRESSE :
Tél. 02 35 54 48 39 - CONTACT : sebastien.roy@cbaarchitectes.fr

SAS AZMO - Agence de Rennes
ADRESSE :
Tour Alma, 5 rue du Bosphore, 35200 Rennes

OPC :
SOENEN COORDINATION
ADRESSE :
322 Boulevard des Belles-Portes,
14200 Hérouville Saint Clair

Contact :
e-mail : denis.rousseau@dundarnetal.fr
Tél. 02 32 12 32 34

Contact :
e-mail : c.rousseau@azmo.fr
Tél. 06 46 66 76 79

Contact :
e-mail : contact@soenencoordination.fr
Tél. 06 46 66 76 79
Tél. 06 46 66 76 79

24-2380

PHASE :
SMR - PLANCHER HAUT DU SOUS-SOL / VIDE SANITAIRE

DCE

DATE :
11/07/2025

DATE INDICE :
811

ECHELLE :
1/100

BUREAUX D'ETUDES

ECONOMISTE :
SOCIETE:
ADRESSE : 387 rue des Champs - BP 309 - 76235 Bois-Guilbaume Cedex
Tél. 02 35 54 48 39 - CONTACT : sebastien.roy@cbaarchitectes.fr

BET FLUIDES / CPA / CPO :
SOCIETE:
ADRESSE : 387 rue des Champs - BP 309 - 76235 Bois-Guilbaume Cedex
Tél. 02 35 54 48 39 - CONTACT : sebastien.roy@cbaarchitectes.fr

BET STRUCTURE :
KUBE
ADRESSE : 387 rue des Champs - 76235 Bois-Guilbaume
Tél. 02 35 54 48 39 - CONTACT : francois.kuett@kubestructure.fr - Tél. : 06 31 67 40 37

BET ACOUSTIQUE :
DUCLOS Corail
ADRESSE : 14.4, rue du Général de Gaulle, 76540 Bellefleur
Tél. 02 32 34 00 12 - CONTACT : corail@duclodcorail.fr

PAYSAGISTE :
ATELIER ESPACE LIBRE
ADRESSE : 27 Rue de Verdun, 76540 Bonsecours
Tél. 02 35 61 00 18 - CONTACT : atelier@espace-libre.fr - amaly@espace-libre.fr

CONTROLE

BUREAU DE CONTROLE :
SOCIETE:
ADRESSE : 97 rue François JACOB, 76200 BENEVALVILLE
Tél. 02 32 12 32 34 - CONTACT : vito.morin@lucodes.com

CBPS :
VERITAS (Agence Heffray)
ADRESSE : 2 rue Paul Verlaine, 76700 HARFLEUR
Tél. 06 01 66 44 45 - CONTACT : yves.morin@veritas-normandie.com

CSB :
NAXIS
ADRESSE : Horizon 2000, Immeuble Mach 8, Avenue des Hauts-Gilgoux, 76420 BHOUELLES-ROUEN
Tél. 02 32 31 79 29 - CONTACT : agnes.darnet@naxisnormandie.com

NUM.OPERATION

EMETTEUR

LOT

TYPE

BAT

NIVEAU

INDICE

23-2380

KUBE

BET

PL

SMR

S1

0